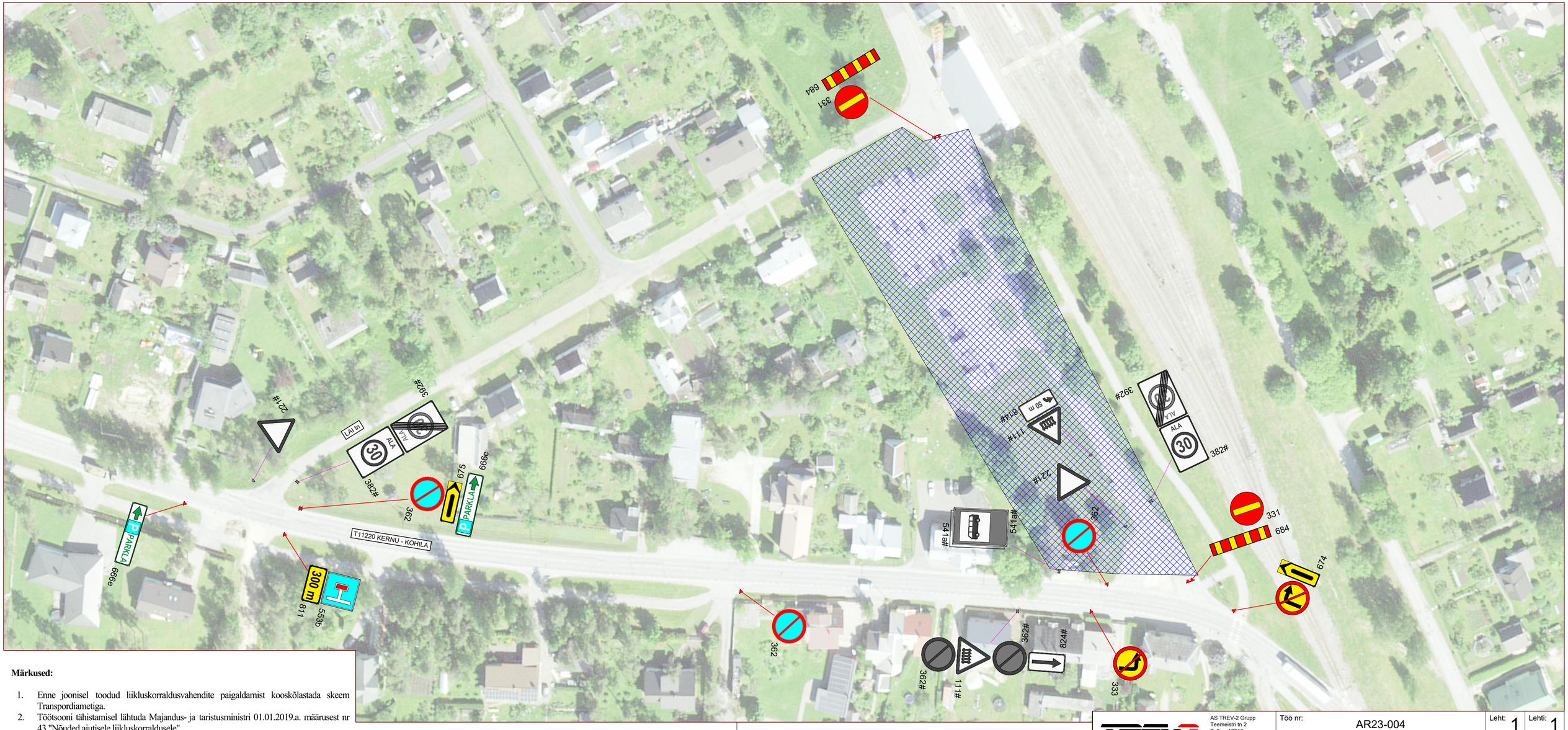

Märkused:

1. Enne joonisel toodud liikluskorraldusvahendite paigaldamist kooskõlastada skeem Transpordiametiga.
2. Töötsooni tähistamisel lähtuda Majandus- ja taristusministri 01.01.2019.a. määrusest nr 43 "Nõuded ajutisele liikluskorraldusele".
3. Muud olemasolevad liiklusmärgid, mis lähevad vastuollu antud ajutise ürituse aegse liiklusskeemiga, tuleb kinnikatta.
4. Vajadusel korrigeerida liiklusskeem olukorra kohaseks.
5. Vajadusel lisada objektil täiendavaid liiklusmärke.
6. Ajutised liiklusmärgid tuleb paigaldada nii, et nad on liiklejale üheselt mõistetavad ja arusaadavad.
7. Tagada kogu ürituse vältel ajutiste liiklusmärkide püstiolek ja loetavus.
8. Joonist lugeda märgitud numbrite järgi.

Lisa märkused:

1. AKÖL: 2616 autot ööpäevas
   Sõiduautod ja pakiautod (%) 98
   Veoautod ja autobussid (%) 1
   Autorong (%) 1
2. Antud asulavälisel lõigul kehtib statsionaarne kiirusepiirang 50 km/h.

LEPPEMÄRGID

30 351 Paigaldatav ajutine liiklusmärk

Liiklusele suletud ala

70 351# Ol.olev liiklusmärk

TREV2 AS TREV-2 Grupp, Teemeistri tn 2, Tallinn 10916, Tel 677 6500, www.trev2.ee	Töö nr: AR23-004	Leht: 1	Lehti: 1
PROJEKTEERIJA A. Rohtla	Projekt: Kohila laadad 2023		Mõõtkava: 1:500
	Asukoht: T11220 Kernu - Kohila tee km 14+80 - 15+20, Kohila alev, Kohila vald, Rapla maakond		
Tellija: Meditec OÜ, Viljandi mnt 44, Kohila alev, Rapla maakond 79806	Joonis: Ajutine liikluskorraldus skeem		Staadium: TP
19.04.2023	Fail: AR23_004 - Kohila kuulaat.dwg		